

# ***HUMBOLDTRUH***

## **FERIENWOHNUNGEN & RESTAURANT**

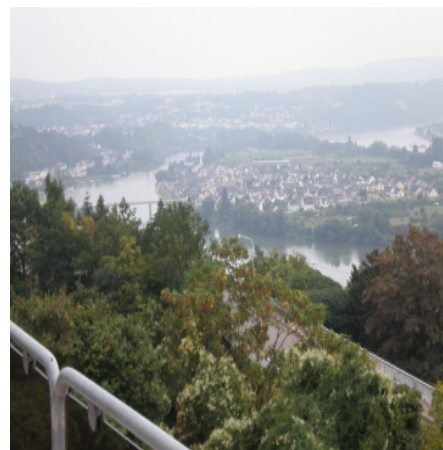

**WEITERSBURG... zwischen Neuwied & Koblenz**



**56191 Weikersburg --Humboldtstr. 21 - Telefon: 02622 / 16490  
email: - jp@holiday-weltweit.com**

# ***HUMBOLDTRUH***

## **FERIENWOHNUNGEN & RESTAURANT**

Weitersburg eine aufstrebende Wohngemeinde mit ca 2.300 Einwohnern und einer guten Infrastruktur. Dem südwestlichen Rand des Westerwaldes vorgelagert, liegt Weitersburg auf einer Anhöhe des Rheintals zwischen den Städten Koblenz und Neuwied mit einem wunderschönen Blick in den Vorderhunsrück, ins Moseltal und bis weit in die Eifel. Der 47 Meter hohe Kirchturm der Pfarrkirche „St. Marien“ ist Dorfmittelpunkt und Wahrzeichen zugleich, denn er ist fast von überall her weithin sichtbar.

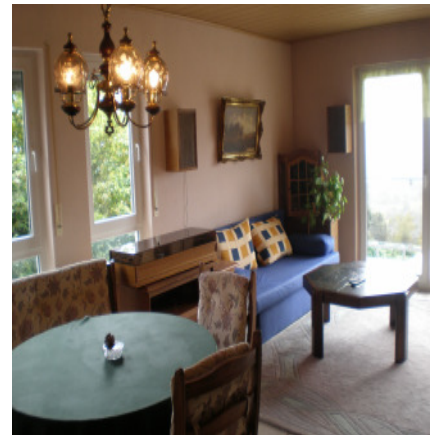

### **FERIENWOHNUNG (90 qm) bis zu 6 Personen**

**LAGE:** 1. Stockwerk mit Balkon und einem traumhaften Blick über das Rheintal

**AUSSTATTUNG:** 2 Schlafzimmer + 1 Schlafsofa – 1 Bad + 1 extra WC– 1 Küche Sat. – Tv Radio

### **FERIENWOHNUNG (94 qm) bis zu 8 Personen**

**LAGE:** 2. Stockwerk mit Balkon und einem traumhaften Blick über das Rheintal

**AUSSTATTUNG:** 1 Schlafzimmer (3 Personen) +1 Schlafzimmer (2 Personen) +2 Betten +Schlafsofa im Wohnzimmer mit optischer Trennung – 1 Bad + 1 extra WC– 1 Küche - Sat. – Tv Radio

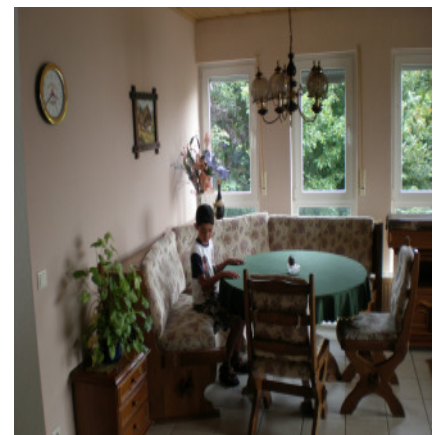

**56191 Weitersburg --Humboldtstr. 21 - Telefon: 02622 / 16490  
email: - jp@holiday-weltweit.com**

# ***HUMBOLDTRUH*** **FERIENWOHNUNGEN & RESTAURANT**

**RESTAURANT ..... HIER KOCHT DER CHEF !**



## **Wir empfehlen heute**

***Markklößchensuppe***

***Zwiebelrostbraten mit Pommes Frites***

***Schweinefiletpfanne,***

***Butterspätzle, Cognacpeffersoße***

***Schweinefilet „schwäbisch“***

***Butterspätzle***

***Cordonbleu „Art des Hauses“***

***Pommes Frites***

***Rumpsteak***

***mit „hausgemachter Kräuterbutter“***

***Pommes Frites***

**56191 Weitersburg --Humboldtstr. 21 - Telefon: 02622 / 16490  
email: - jp@holiday-weltweit.com**

# ***HUMBOLDTRUH***

## **FERIENWOHNUNGEN & RESTAURANT**

### **UMGEBUNG:**

#### **DEUTSCHES ECK Koblenz**



#### **RHEINSTEIG**



#### **DEUTSCHES ECK Koblenz**

Am Zusammenfluss von Rhein und Mosel, am weltweit bekannten Deutschen Eck, liegt eine der schönsten und ältesten Städte Deutschlands: Koblenz. Vier Mittelgebirge mit Wald-, Grün- und Wasserflächen bilden den Rahmen für die einzigartige Kulisse rund um die Stadt Koblenz

#### **FESTUNG EHRENBREITSEIN bei Koblenz**

Die Festung erhebt sich 118m über dem Rhein. Sie entstand um 1000. Im Laufe der Jahrhunderte wurde sie von den Trierer Kurfürsten ausgebaut. Nach der Zerstörung durch die Franzosen ließen die Preußen zwischen 1817 und 1832 den Ehrenbreitstein wiederbefestigen. Es entstand eine der stärksten Bastionen, die noch fast vollständig erhalten ist und besichtigt werden kann

#### **DER RHEINSTEIG**

führt der 320 km lange Rheinsteig rechtsrheinisch auf überwiegend schmalen Wegen und anspruchsvollen Steigen bergauf und bergab zu Wäldern, Weinbergen und spektakulären Ausblicken. Perfekt ausgeschildert und engmaschig vernetzt lädt er ein zu ambitionierten Fernwanderungen oder abwechslungsreichen Kurztouren.

# ***HUMBOLDTRUH*** **FERIENWOHNUNGEN & RESTAURANT**

## **Öffentliche Verkehrsmittel**

---

### **Direkte Busverbindung in Richtung Vallendar - Koblenz:**

Linie 485 Wirges, Höhr-Grenzhausen - Weitersburg - Vallendar - Koblenz

< Fa. Grieser, z.Zt. nur Montags bis Samstags, Sonntags keine Verbindungen >

aktueller Fahrplan über die Reiseauskunft der Deutschen Bahn: [www.bahn.de](http://www.bahn.de)  
oder beim Verkehrsverbund Rhein-Mosel (VRM): [www.vrminfo.de](http://www.vrminfo.de)

### **Bahnverbindungen ab Vallendar in Richtung Koblenz oder Neuwied / Köln**

***WIR FREUEN UNS AUF IHRE BESUCH***

***ANNA & CHRSTIAN SCHLIEFER***



**56191 Weitersburg --Humboldtstr. 21 - Telefon: 02622 / 16490  
email: - [jp@holiday-weltweit.com](mailto:jp@holiday-weltweit.com)**